

Sello REDUZCO: Reto de reducción conseguido

Los Ayuntamientos de Parla y Rivas-Vaciamadrid han logrado reducir sus emisiones durante los últimos 4 años, obteniendo así el sello "REDUZCO".

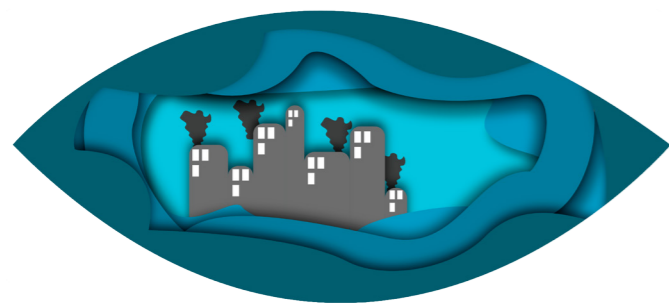

Para conseguir el "Sello Reduzco" hay que tener en cuenta los siguientes criterios:



Las reducciones se evalúan en relación al nivel de actividad de la entidad.

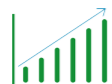

Es necesario haber calculado y registrado 4 periodos consecutivos.

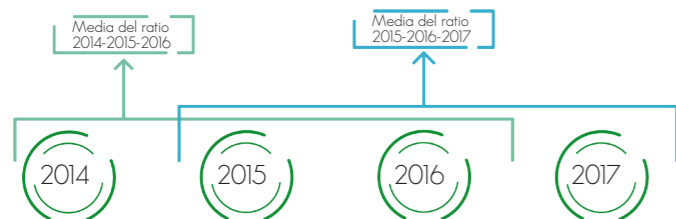

Pasos a seguir para el cálculo

Identificación de los límites de la organización y año de cálculo

Identificación de los límites operativos

Cuantificación de emisiones y remociones: Identificación de fuentes y sumideros, aplicación de la metodología, recopilación de datos, selección de factores, realización de cálculos.

Introducción de datos calculadora de huella de carbono del MITERD

Gestión de la calidad del inventario

Plan de reducción de emisiones

Registro

Actividades de edición, difusión y formación

Actualización, cálculo, reducción y registro de Huellas de Carbono Municipales

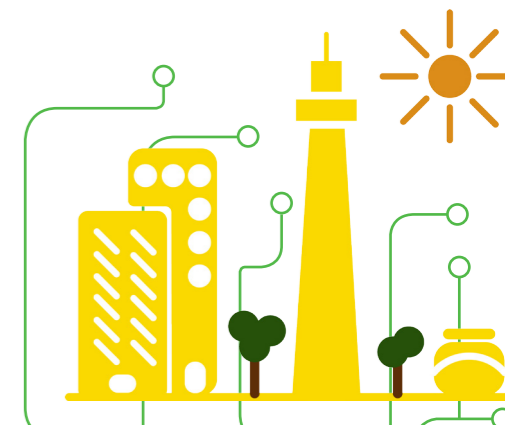

Huellas de carbono calculadas

AYUNTAMIENTOS	AÑO DE CÁLCULO	EMISIONES TOTALES (tCO ₂ eq)	EMISIONES POR HABITANTE (tCO ₂ eq/HABITANTE)
▼ Ayuntamiento de Albacete	2017	13.112,02	0,08
▼ Ayuntamiento de Albacete	2018	11.242,22	0,06
▼ Ayuntamiento de Alcalá la Real	2018	1.318,11	0,06
▼ Ayuntamiento de Alcantarilla	2017	2927,34	0,07
▼ Ayuntamiento de Alcantarilla	2018	1.771,44	0,04
★ Ayuntamiento de Burgos			
▼ Ayuntamiento de Bujalance	2018	503,46	0,07
▼ Ayuntamiento de Calviá	2018	7.503,45	0,15
▼ Ayuntamiento de Collado Villalba	2018	6.411,95	0,10
▼ Ayuntamiento de Elda	2018	3.019,49	0,06
▼ Ayuntamiento de Fuenlabrada	2018	10.175,13	0,05
▼ Ayuntamiento de Gavá	2018	1.897,26	0,04
▼ Ayuntamiento de Icod de los Vinos	2018	267,85	0,01
▼ Ayuntamiento de Jumilla	2018	1.812,70	0,07
▼ Ayuntamiento de Leganés	2018	5.921,77	0,03

Huellas de carbono calculadas

★ Ayuntamiento de León			
▼ Ayuntamiento de Logroño	2018	3.575,46	0,02
▼ Ayuntamiento de Málaga	2018	67.670,85	0,12
▼ Ayuntamiento de Miajadas	2018	1.128,49	0,12
▼ Ayuntamiento de Noáin	2018	553,73	0,07
▼ Ayuntamiento de Parla	2018	3.185,01	0,02
▼ Ayuntamiento de Pinto	2018	1.259,38	0,02
▼ Ayuntamiento de Puerto Lumbreras	2018	350,83	0,02
▼ Ayuntamiento de Riba-roja de Túria	2018	2.500,42	0,11
▼ Ayuntamiento de Rivas-Vaciamadrid	2017	7.550,11	0,09
▼ Ayuntamiento de Rivas-Vaciamadrid	2018	7.455,71	0,09
▼ Ayuntamiento de Sevilla	2018	82.826,49	0,12
▼ Ayuntamiento de Soto del Real	2018	214,8	0,02
▼ Ayuntamiento de Torrelodones	2018	3.052,49	0,13
★ Ayuntamiento de Valladolid			
▼ Ayuntamiento de Xirivella	2018	1.671,72	0,06
▼ Ayuntamiento de Zaragoza	2018	11.975,7	0,02

★ Ayuntamientos que han calculado su Huella de Carbono mediante recursos propios

El estudio completo se encuentra disponible en la sección de proyectos de la página Web de la Red Española de Ciudades por el clima:
www.redciudadesclima.es

Localización de municipios con Huella de Carbono calculada

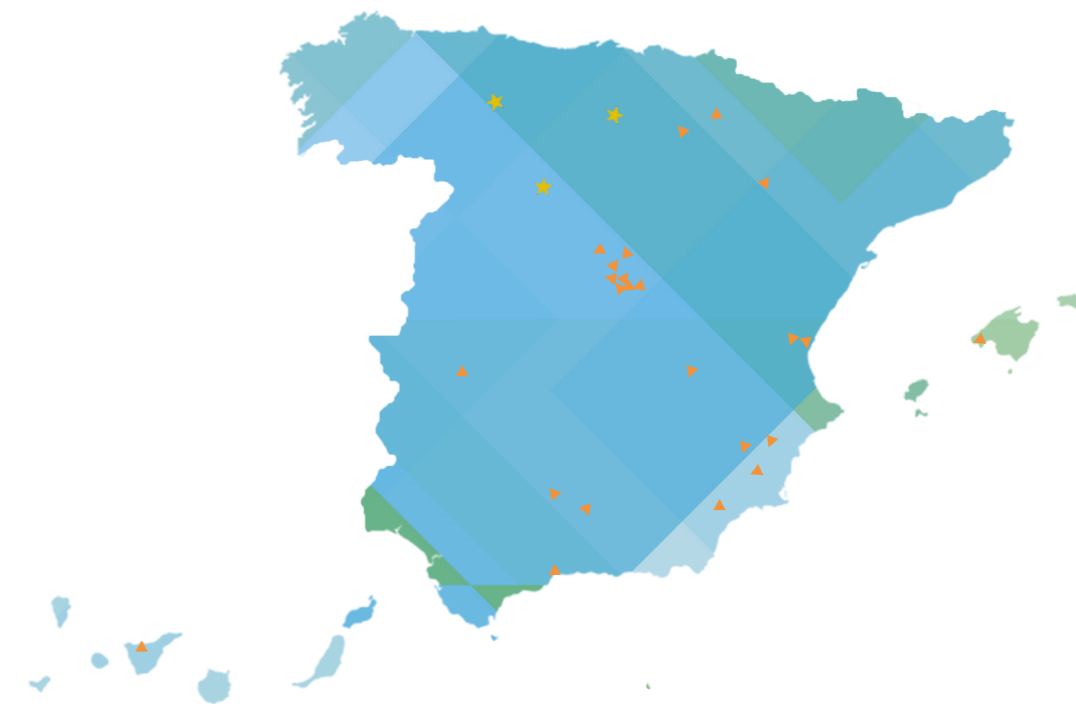

Edita: Federación Española de Municipios y Provincias
 Depósito legal: M-6243-2020
 Dirección: Calle del Nuncio, 8, 28005 Madrid
 Contacto: red.clima@femp.es
 Diseño y Producción: Ecoterrae Global Solutions, S.L.

www.femp.es
www.miteco.gob.es
www.redciudadesclima.es
red.clima@femp.es